



**GOBIERNO  
DE LA PROVINCIA  
DEL NEUQUÉN**

**MINISTERIO DE  
ECONOMÍA E  
INFRAESTRUCTURA**

**Subsecretaría  
de Hacienda**

# XXXVIII Reunión Plenaria del Foro Permanente de Direcciones de Presupuesto y Finanzas.

SEPTIEMBRE 2020



**GOBIERNO  
DE LA PROVINCIA  
DEL NEUQUÉN**

**NEUQUÉN** | **JUNTOS  
PODEMOS  
MÁS**  
PROVINCIA

# Hacia un Presupuesto con Perspectiva de Género



GOBIERNO  
DE LA PROVINCIA  
DEL NEUQUÉN

MINISTERIO DE  
ECONOMÍA E  
INFRAESTRUCTURA

Subsecretaría  
de Hacienda

# Perspectiva o enfoque de Género



**Enfoque de género:** abordaje que tiene en cuenta que las relaciones entre los géneros son asimétricas y que esta asimetría afecta de manera desigual la vida de las personas.

**Desigualdades** → ponen en situación de mayor vulnerabilidad a mujeres y personas de los colectivos LGTTBIQ (lesbianas, gays, travestis, transgénero, bisexuales, intersexuales, queer).

**Transversalidad de género:** → es la aplicación del principio de igualdad de trato y no discriminación y de oportunidades a las políticas entre las personas que conviven en la sociedad, de modo que:

1. Se garantice el acceso a todos los recursos en igualdad de condiciones.
2. Se planifiquen las políticas públicas teniendo en cuenta las desigualdades existentes.
3. Se identifiquen y evalúen los resultados e impactos producidos en el avance de la igualdad real.



# Presupuestos con Perspectiva de Género

## Donde se Originan?

La Convención sobre la Eliminación de todas las formas de violencia contra la Mujer es el tratado internacional más amplio de derechos humanos de las mujeres, aprobado por las Naciones Unidas en 1979 y ratificada por 187 países (96% de los existentes).

La Argentina lo firmó el 17/7/80 y lo ratificó el 15/7/85.



Este tratado insta a los estados miembros a adoptar medidas orientadas a acelerar la igualdad entre varones y mujeres, entre las que se encuentran los presupuestos públicos con perspectiva de género

La visión de género atraviesa todas las fases del presupuesto, formulación, aprobación y ejecución, más la valoración del impacto del gasto de estas medidas es cuando **podemos decir que es un presupuesto con perspectiva de Género**



GOBIERNO  
DE LA PROVINCIA  
DEL NEUQUÉN

MINISTERIO DE  
ECONOMÍA E  
INFRAESTRUCTURA

Subsecretaría  
de Hacienda



# Un poco de Historia ...

- Nepal
- Italia
- México

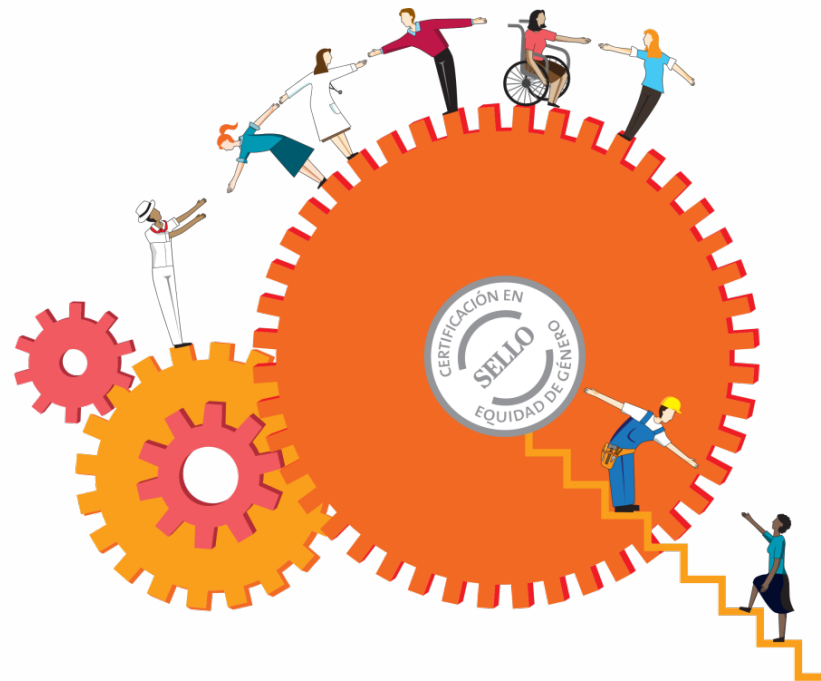

GOBIERNO  
DE LA PROVINCIA  
DEL NEUQUÉN

MINISTERIO DE  
ECONOMÍA E  
INFRAESTRUCTURA

Subsecretaría  
de Hacienda

NEUQUÉN  
PROVINCIA | JUNTOS  
PODEMOS  
MÁS

# Elementos indispensables para la iniciativas de PPG

- Voluntad política
- Compromiso con la igualdad de género
- Marcos normativos y legales
- Conocimientos técnicos
- Conocimientos sobre igualdad de género en quienes toman decisiones
- Involucrar a los actores de los distintos ámbitos .
- Indicadores para la toma de decisiones
- Diagnósticos
- Continuidad, seguimiento y evaluación



# La experiencia de la Provincia de Neuquén

## Legislación

Constitución Provincial (2006) – Art 45

...“El Estado garantiza la igualdad entre mujeres y varones y el acceso a las oportunidades y derechos en lo cultural, económico, político, social y familiar...”

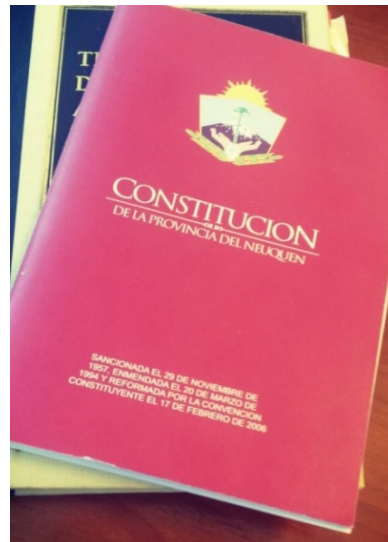

Ley 2785 Protección integral en relación a la violencia ejercida por algún integrante de la familia.

Ley 2786 amplía el alcance al ámbito público y privado

Ley 2887 Crea el observatorio de la violencia contra las mujeres.

Ley Nacional 27.499 Ley Micaela

Ley 3201 Adhesión de la Provincia

Ley 3250 - Cielo López de reciente sanción



GOBIERNO  
DE LA PROVINCIA  
DEL NEUQUÉN

MINISTERIO DE  
ECONOMÍA E  
INFRAESTRUCTURA

Subsecretaría  
de Hacienda

NEUQUÉN  
PROVINCIA | JUNTOS  
PODEMOS  
MAS



# Cómo comenzamos?

- Revisar y modificar el lenguaje de todas las memorias y objetivos adaptándolos a Lenguaje Inclusivo.
- Identificación de programas delineados con miras a reducir la brecha de género, reenumerándolos para permitir la etiquetación de los mismos.
- Se incluyeron varios en la metodología de Presupuestación por resultados.



## 2020

Organismo	JURI	SA	UNOR	PRG	SUB	DENOMINACIÓN
Consejo Pcial de Educación	9	2	20	70	0	EDUCACIÓN PARA LA PERSPECTIVA DE GÉNERO
Poder Judicial	6	6	1	70	0	TRATAMIENTO DE SITUACIONES DE VIOLENCIA EN SEDE JUDICIAL
Ministerio de Ciudadanía	20	CD	1	70	0	POLITICA INTEGRAL EN VIOLENCIA FAMILIAR Y CONTRA LAS MUJERES
Ministerio de Ciudadanía	20	CD	2	71	0	CONOCIENDO Y RESPETANDO LA DIVERSIDAD
Ministerio de Ciudadanía	20	CD	5	72	0	PROMOCION DEL ENFOQUE DE GENERO - LEY MICAELA 27.499 - LEY 3201
Ministerio de Ciudadanía	20	CD	5	73	0	EQUIDAD DE GENERO
Ministerio de Ciudadanía	20	CD	5	73	1	PREVENCIÓN DE LA TRATA Y PROSTITUCIÓN AJENA
Ministerio de Ciudadanía	20	CD	5	73	2	PREVENCIÓN DE VIOLENCIA EN EL NOVIAZGO
Ministerio de Ciudadanía	20	CD	5	73	3	DESARROLLO DE POLÍTICAS PÚBLICAS LOCALES CON ENFOQUE GÉNERO
Ministerio de Ciudadanía	20	CD	6	74	0	CONCIENTIZACION Y DERECHOS
Ministerio de Ciudadanía	20	CD	1	75	0	ATENCIÓN TELEFÓNICA CONTRA LAS VIOLENCIAS
Ministerio de Ciudadanía	20	CD	1	76	0	DISPOSITIVO DE ATENCION A VARONES
Ministerio de Ciudadanía	20	CD	1	76	1	DECONSTRUCCIÓN DE MASCULINIDADES HEGEMÓNICAS
Ministerio de Ciudadanía	20	CD	1	76	2	ASISTENCIA A VARONES
Ministerio de Salud	10	L	1	70	0	SALUD SEXUAL Y REPRODUCTIVA
Ministerio de Salud	10	L	1	71	0	SALUD EN EL TERRITORIO
Ministerio de Salud	10	L	1	72	0	PROGRAMA DE SALUD MENTAL Y ADICCIONES
Ministerio de Salud	10	L	1	73	0	PROYECTO DE INVERSIÓN EN SALUD MATERNO INFANTIL PROVINCIAL
Ministerio de Salud	10	L	1	73	1	PROGRAMA DE MATERNIDAD E INFANCIA Y ADOLESCENCIA
Ministerio de Salud	10	L	1	73	2	PROGRAMA SUMAR (PLAN NACER)
Ministerio de Salud	10	L	1	74	0	PROMOCIÓN DE LA SALUD
Ministerio de Salud	10	L	1	75	0	PREVENCIÓN DE TUMORES
Ministerio de Salud	10	L	1	76	0	SALUD INTEGRAL EN ADOLESCENCIA
Ministerio de Salud	10	L	1	77	0	PROGRAMA RED DE LECHE HUMANA DE LA PROVINCIA DEL NEUQUÉN
Ministerio de Salud	10	L	1	78	0	FORTALECIMIENTO DEL PROCESO DE ATENCIÓN/CUIDADO EN CAPS
Ministerio de Producción e Industria	5	MP	1	70	0	CENTRO DE DESARROLLO ECONÓMICO DE LA MUJER
Ministerio de Niñez, Adolescencia y Juventud	14	NJ	1	70	0	SENSIBILIZACION EN PERSPECTIVA DE GENERO
Ministerio de Niñez, Adolescencia y Juventud	14	NJ	2	71	0	CIUDADES AMIGAS DE NIÑAS Y NIÑOS
Ministerio de Niñez, Adolescencia y Juventud	14	NJ	2	72	0	DESARROLLO INTEGRAL DE LA NIÑEZ
Ministerio de Niñez, Adolescencia y Juventud	14	NJ	2	73	0	DESARROLLO INTEGRAL DE LA ADOLESCENCIA
Ministerio de Niñez, Adolescencia y Juventud	14	NJ	2	74	0	PROTECCION Y PREVENCIÓN DEL ABUSO SEXUAL DE NIÑOS Y NIÑAS
Ministerio de Niñez, Adolescencia y Juventud	14	NJ	3	75	0	FORTALECIMIENTO INTEGRAL DE LA JUVENTUD
Ministerio de Niñez, Adolescencia y Juventud	14	NJ	3	76	0	DESARROLLO Y FORTALECIMIENTO DEL JOVEN -CUIDÁNDONOS-
Ministerio de Desarrollo Social y Trabajo	3	PP	2	71	0	POLÍTICAS DE PREVENCIÓN Y ASISTENCIA A LA VIOLENCIA
Ministerio de Desarrollo Social y Trabajo	3	PP	2	71	1	ATENCIÓN A LA POBLACIÓN VULNERABLE
Ministerio de Desarrollo Social y Trabajo	3	PP	2	71	2	PREVENCIÓN DE LA VIOLENCIA



# Ejemplo PoR

## Desarrollo de Políticas Públicas Locales con PG

Problemática que se trata en el proyecto



Insuficiente incorporación de la PG en las políticas públicas de los estados a nivel local



Imprescindible el cumplimiento de la normativa vigente y el compromiso político

- SE LOGRÓ** → Adhesión a la Ley Micaela de 19 de los 35 Municipios
- Se dió inicio a la Escuela de Genero para referentes locales de las 15 previstas participan 13
- 2021** → Se espera poder medir el impacto de esta acción



GOBIERNO  
DE LA PROVINCIA  
DEL NEUQUÉN

MINISTERIO DE  
ECONOMÍA E  
INFRAESTRUCTURA

Subsecretaría  
de Hacienda



# Inversión Presupuesto 2020

- **Programas específicos: 787 millones**
- **Obras de Infraestructura: 131 millones** (hogares, albergues para víctimas de violencia de género, albergue para personas trans en estado de vulnerabilidad, entre otras)
- **Programas transversales: 1,7 mil millones**
- **TOTAL: 2,7 mil millones**



GOBIERNO  
DE LA PROVINCIA  
DEL NEUQUÉN

MINISTERIO DE  
ECONOMÍA E  
INFRAESTRUCTURA

Subsecretaría  
de Hacienda

NEUQUÉN  
PROVINCIA

JUNTOS  
PODEMOS  
MÁS

# COVID -19 - Las crisis también afectan en forma desigual

Confinamiento ha convertido los hogares en el espacio donde todo ocurre

- incrementado la carga de trabajo relacionada con el cuidado y la atención a las personas, que por lo general en mayor medida recae sobre las mujeres, no distribuyéndose de esta manera en forma equitativa las tareas.
- Aumento de los casos de violencia intrafamiliar. Según informa la ONU, las denuncias por violencia de género aumentaron un 39% en Argentina.

A nivel económico

- Un sector muy castigado y altamente feminizado es el de las trabajadoras domésticas quienes han estado más expuestas a la pérdida de su trabajo, condición que las condena a la pobreza. En Argentina el 95% de las trabajadoras de este rubro son mujeres.

Estudio de la UNESCO estima que 11 millones de niñas podrían no volver a la escuela este año debido a la interrupción sin precedentes de la educación.

- Cierres escolares prolongados, exacerba el trabajo de cuidado no remunerado de niñas y mujeres, limitando sustancialmente el tiempo para estudiar.
- Se ha detectado incrementado la exposición las niñas a la violencia de género, incluyendo la explotación sexual y los embarazos precoces y no deseados.
- Reducción al acceso a servicios vitales para la protección, la nutrición, la salud y el bienestar.



GOBIERNO  
DE LA PROVINCIA  
DEL NEUQUÉN

MINISTERIO DE  
ECONOMÍA E  
INFRAESTRUCTURA

Subsecretaría  
de Hacienda



# Desafío hacia el futuro

Este trabajo tiene el objetivo ser un punto de partida para muchos de ustedes con el fin de inspirarlos a ir incluyendo en el proceso presupuestario la Perspectiva de Género. El desafío desde nuestras áreas es **mantenernos firmes en este camino y avanzar sobre la identificación y medición de los programas, colaborando y fomentando la ejecución de los PRG PPG.**

*Nuestro aporte, aunque pequeño, colabora en este proceso mundial que intenta disminuir la brecha y acercarnos cada vez más hacia la igualdad.*



GOBIERNO  
DE LA PROVINCIA  
DEL NEUQUÉN

MINISTERIO DE  
ECONOMÍA E  
INFRAESTRUCTURA

Subsecretaría  
de Hacienda

NEUQUÉN  
PROVINCIA

JUNTOS  
PODEMOS  
MAS

# Gracias por su atención



GOBIERNO  
DE LA PROVINCIA  
DEL NEUQUÉN

MINISTERIO DE ECONOMÍA  
E INFRAESTRUCTURA

NEUQUÉN  
PROVINCIA

JUNTOS  
PODEMOS  
MÁS