



Secretaría de Hacienda
Ministerio de Hacienda
Presidencia de la Nación

Foro de Directores de Presupuesto

Lic. Alejandro Gallego
Subsecretario de Presupuesto

Problemas históricos de Política Fiscal:

- 1- Déficit estructural Nación-Provincia
- 2- Presupuestos poco realistas
- 3- Acuerdos Federales postergados

1- DÉFICIT ESTRUCTURAL NACIÓN-PROVINCIA

Sector Público Nacional no financiero % PIB

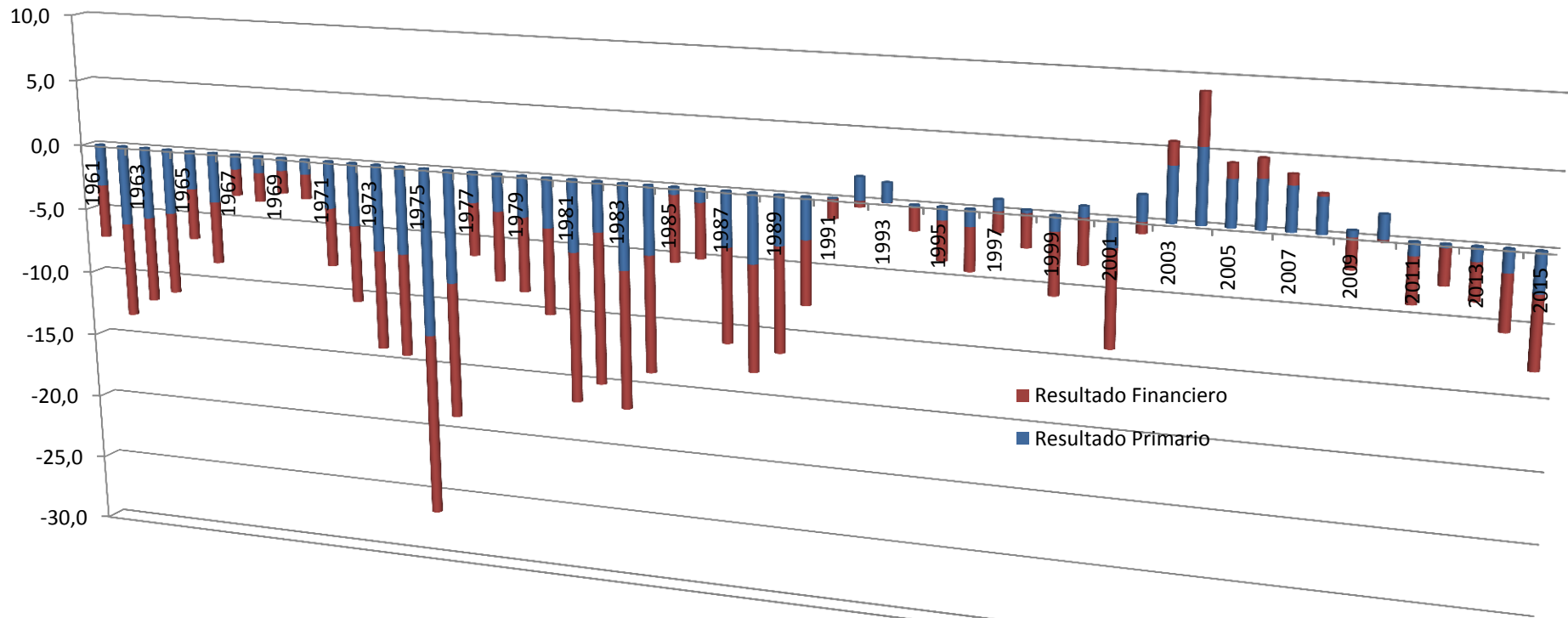

Resultado primario del sector público nacional y provincial (% del PBI)

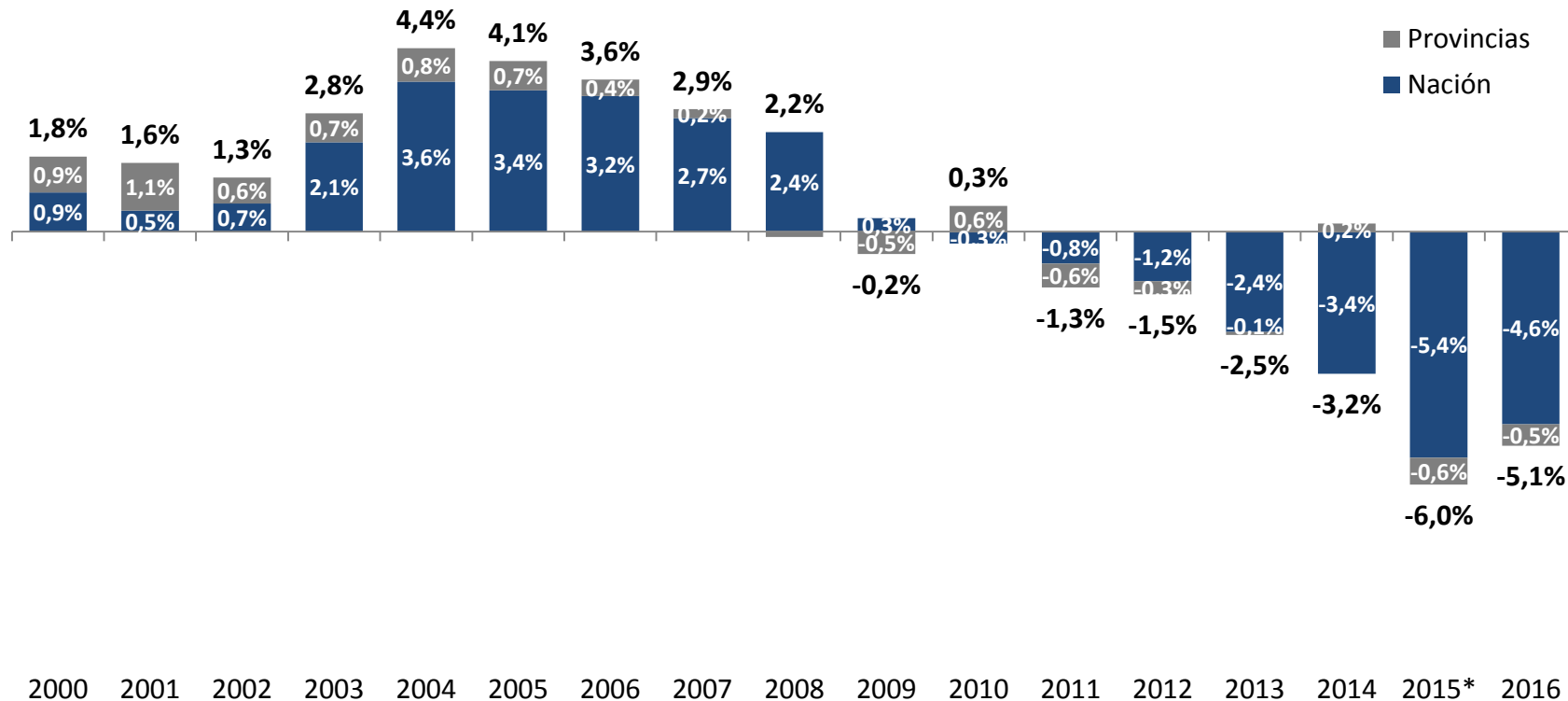

* Incluye gastos devengados no pagados

Presión tributaria (% del PBI)

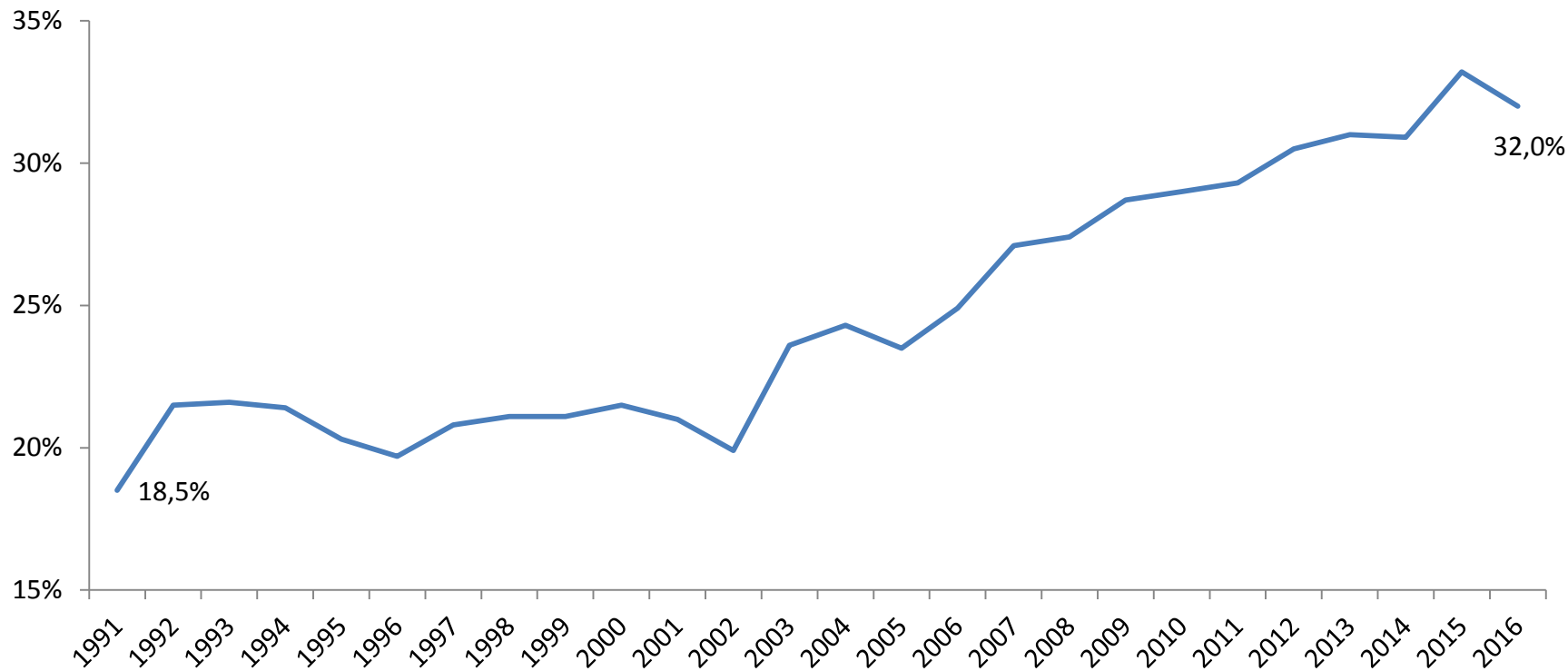

Gasto Consolidado como % PBI - Proyección 2017 – 2027

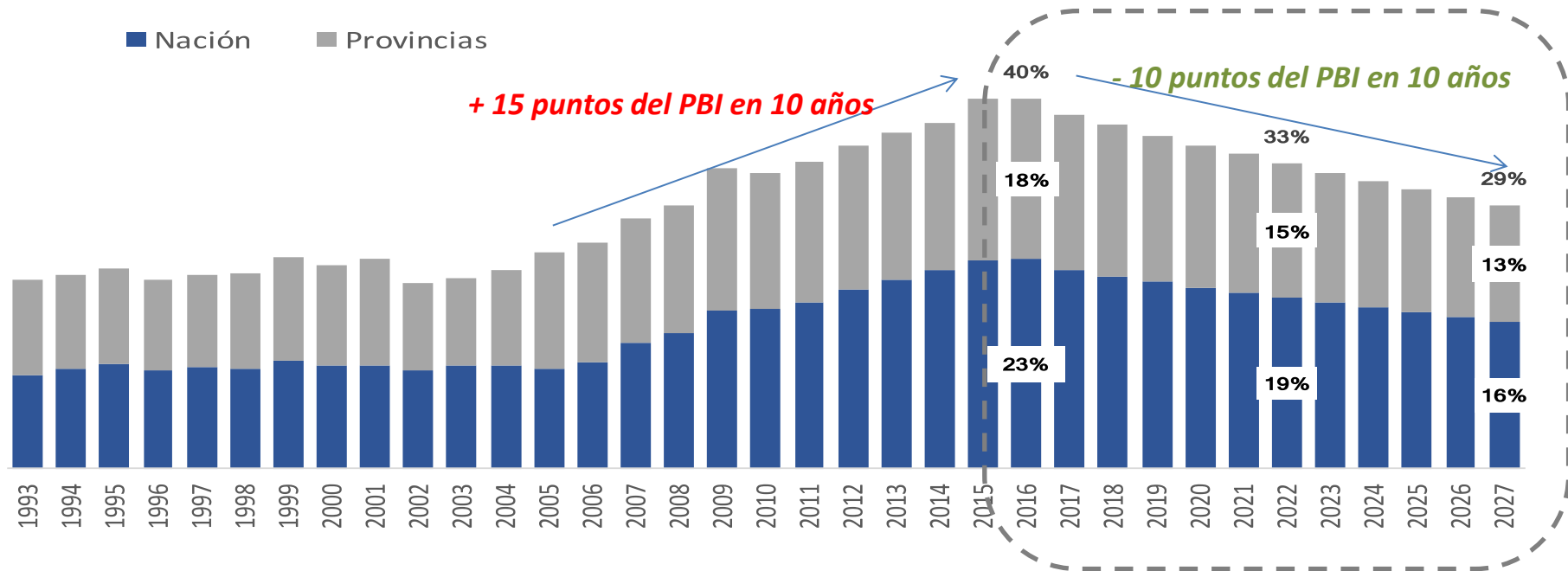

Incremento gasto público 1998 - 2016

En % PBI

■ Nación ■ Provincias

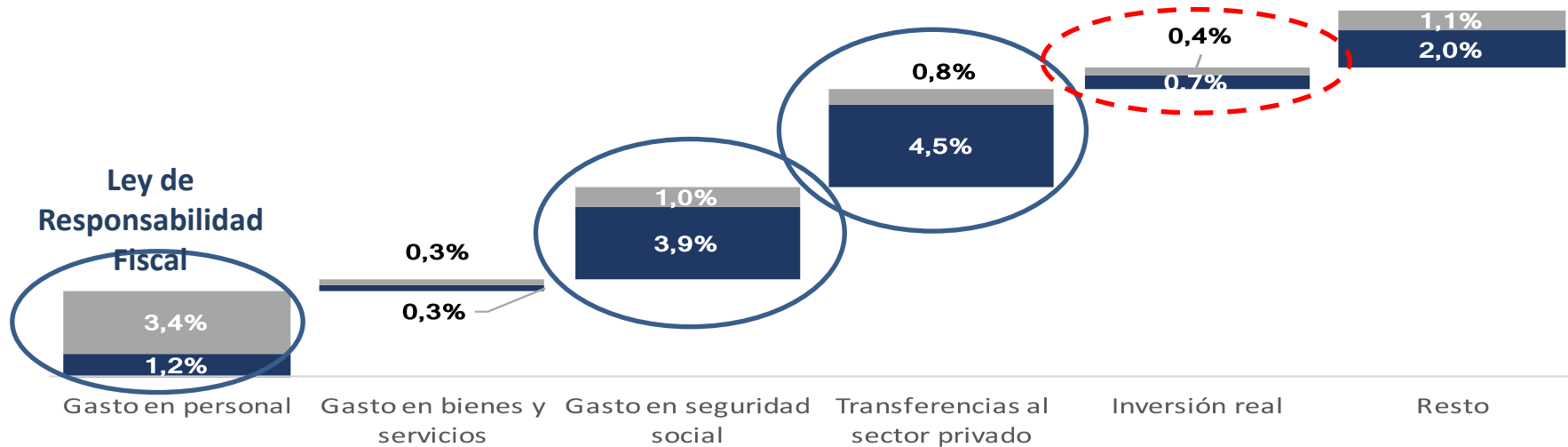

Hechos 2016-17:

- Baja de impuestos de Bienes Personales y Ganancias
- Ley Pyme, devolución de IVA a exportadores, pago de IVA A 90 días y otros
- Reparación Histórica para jubilados
- Ley de emergencia social con incremento en prestaciones sociales.
- Blanqueo de capitales por U\$S 120.000 Mill., duplicando la base imponible
- Moratoria AFIP exitosa por S 120.000 Mill.
- Aumento de tarifas a servicios públicos, con tarifa social.

2- Presupuestos poco realistas

Desvío de Ejecución con Presupuesto original de la Administración Nacional

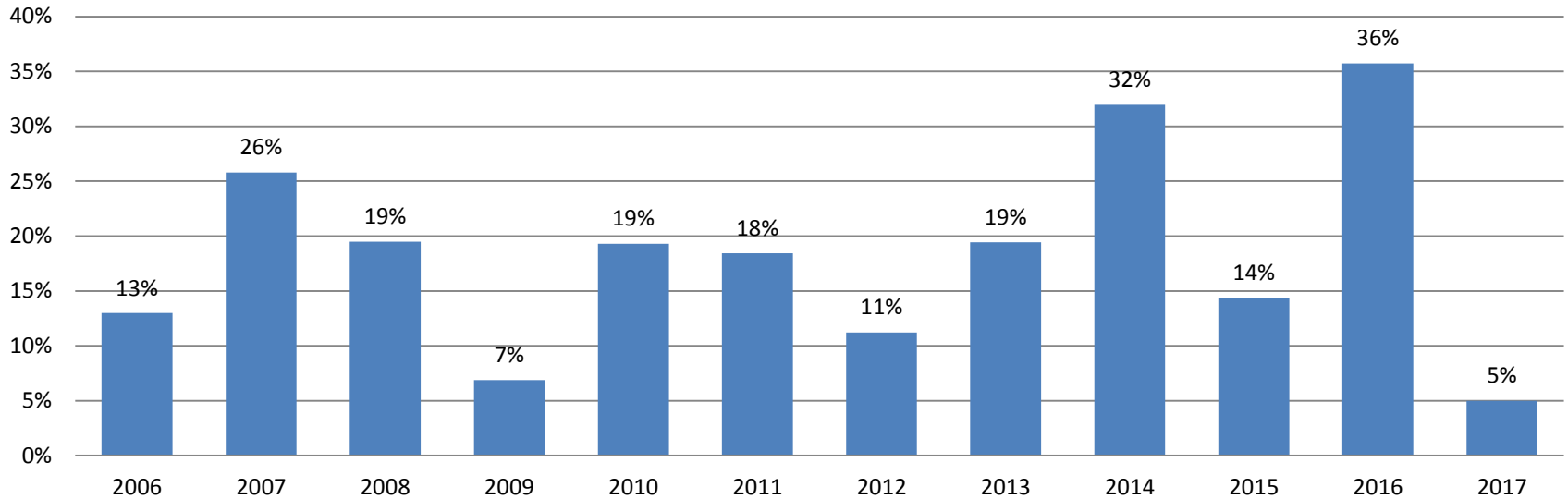

Metas Fiscales Trimestrales

Déficit Primario Acumulado (% del PIB)

Base Caja del SPNNF

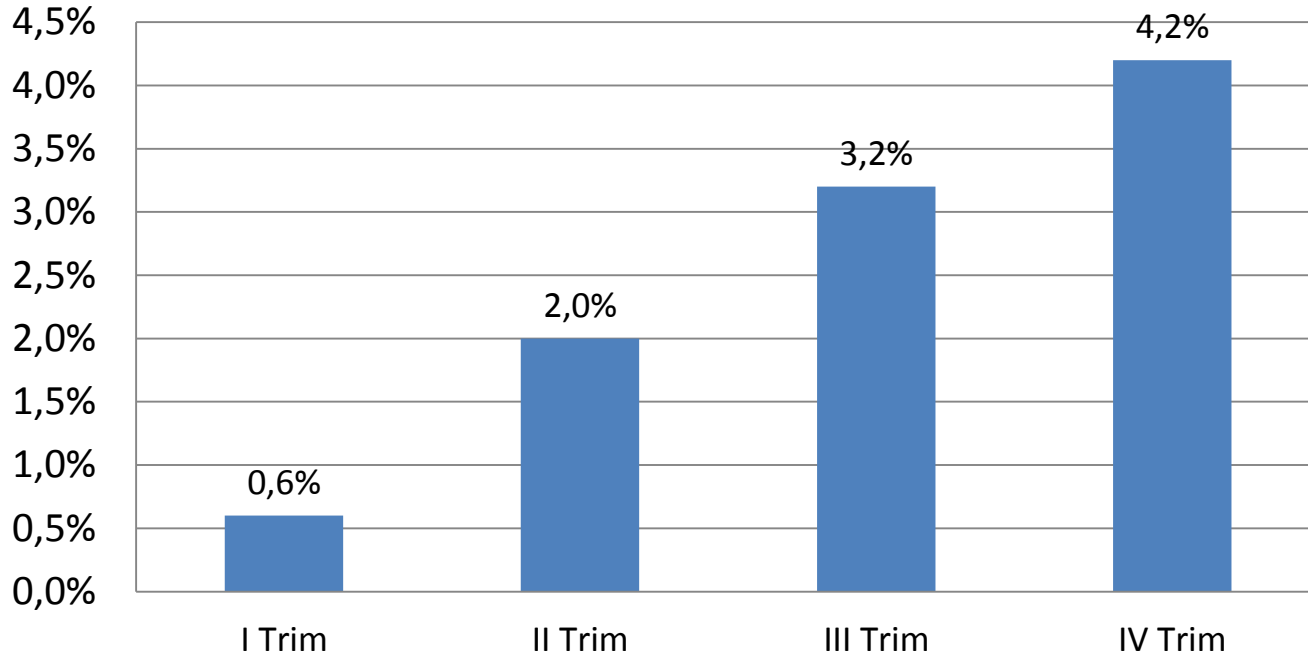

Hechos 2016-2017:

- Restricción de los poderes del Jefe de Gabinete
- Informe trimestrales del Ministro del cumplimiento del Presupuesto
- Información de la ejecución presupuestaria actualizada diariamente y completa.
- Acuerdo con Gobernadores de lineamiento de Ley Responsabilidad Fiscal

3- ACUERDOS FEDERALES POSTERGADOS

- Ley de Coparticipación pendiente desde hace 23 años
- Fondo de Reparación Histórica del Conurbano judicializado.
- Impuesto a créditos y débitos bancarios vence el 31/12/17
- Ley de Responsabilidad Fiscal suspendida parcialmente hasta 31/12/17
- Pacto Fiscal II suspendido hasta 31/12/17
- ANSES con déficit estructural desde 2017.

Hechos 2016-2017:

- Devolución del 15% retenido de la masa coparticipable (1 % PIB).
- Acuerdo con Gobernadores de lineamiento de Ley Responsabilidad Fiscal.
- En 2017 se amplió el Fondo Solidario de la Soja en \$5.000 Mill.
- Se incremento el FONID



Muchas Gracias!
